



  
*Santa Maria*  
*di Leuca* CAMPING & WELLNESS  
★★★

**LISTINO 2018**

**40 YEARS**  
1978-2018

## LISTINO 2018

L'imposta di soggiorno, qualora istituita, non è compresa.

### CAMPING - TARIFFE GIORNALIERE

€

	BASSA STAGIONE		MEDIA STAGIONE		ALTA STAGIONE	
	01/01 - 01/06 15/09 - 31/12	02/06 - 29/06 08/09 - 14/09	30/06 - 13/07 01/09 - 07/09	14/07 - 03/08 25/08 - 31/08	04/08 - 10/08	11/08 - 24/08
2 adulti + camper/tenda/caravan con auto/moto + luce	22,00	28,00	32,00	40,00	45,00	50,00
2 adulti + 1 (<16 anni) + camper/tenda/caravan+auto/moto+luce	22,00	31,00	36,00	45,00	51,00	57,00
2 pax+tenda piccola+auto/moto+luce	20,00	25,00	29,00	36,00	41,00	45,00
2 pax + tenda piccola	15,00	20,00	23,00	29,00	34,00	38,00
adulto aggiunto	6,00	8,00	9,00	11,00	13,00	14,00
ragazzo aggiunto 3/15 anni compiuti	-	3,00	4,00	5,00	6,00	7,00
auto o carrello in più	3,00	3,00	4,00	5,00	5,00	5,00
moto in più	1,00	1,00	2,00	2,00	3,00	3,00
tenda piccola in più fino a 3 posti	3,00	4,00	5,00	7,00	8,00	10,00
tenda>3 posti/roulotte/carrello tenda	5,00	7,00	8,00	11,00	12,00	15,00
camper	8,00	10,00	12,00	16,00	17,00	20,00
luce	2,00	2,00	2,00	2,00	2,00	2,00
gazebo o cucinotti aggiunti	-	-	2,00	3,00	4,00	6,00
animali domestici	1,00	1,00	2,00	2,00	3,00	3,00
doccia calda a gettoni	-	-	0,50	0,50	0,50	0,50
bagni privati	5,00	7,00	9,00	11,00	13,00	15,00
cucina a nolo/frigo a nolo	3,00	3,00	3,00	3,00	3,00	3,00
ospite adulto/ingresso piscina adulto	8,00	8,00	11,00	11,00	14,00	14,00
ospite ragazzo (<16 anni)	3,00	3,00	5,00	5,00	7,00	7,00
rimessaggio mensile	30,00	30,00	30,00	30,00	-	-

### CAMPER STOP - SOLO PER I TESSERATI



€ 17,00

fino al 30/06  
e dal 01/09

€ 20,00

dal 01/07  
al 31/07

€ 25,00

dal 01/08 al 09/08  
e dal 21/08 al 31/08

La sosta è consentita dalle ore 19.00 del giorno di arrivo alle ore 09.00 del giorno di partenza; il prezzo è relativo all'intero equipaggio ed è incluso il Camper Service.

La tariffa CAMPER STOP non si applica dal 10/08 al 20/08.

**FAMILY CAMPING - TARIFFE FORFETTARIE SETTIMANALI (solo su prenotazione)**
**€**

EQUIPAGGIO	BASSA STAGIONE		MEDIA STAGIONE		ALTA STAGIONE	
	01/01 - 01/06 15/09 - 31/12	02/06 - 29/06 08/09 - 14/09	30/06 - 13/07 01/09 - 07/09	14/07 - 03/08 25/08 - 31/08	04/08 - 10/08	11/08 - 24/08
2 adulti + 1 (<16 anni o >65 anni) camper/caravan/tenda, auto e luce	<b>133,00</b>	<b>182,00</b>	<b>217,00</b>	<b>273,00</b>	<b>308,00</b>	<b>343,00</b>
2 adulti + 2 (<16 anni o >65 anni) camper/caravan/tenda, auto e luce	<b>133,00</b>	<b>196,00</b>	<b>238,00</b>	<b>301,00</b>	<b>343,00</b>	<b>385,00</b>
2 adulti + 3 (<16 anni o >65 anni) camper/caravan/tenda, auto e luce	<b>133,00</b>	<b>217,00</b>	<b>266,00</b>	<b>329,00</b>	<b>378,00</b>	<b>427,00</b>
2 adulti + 4 (<16 anni o >65 anni) camper/caravan/tenda, auto e luce	<b>133,00</b>	<b>231,00</b>	<b>287,00</b>	<b>357,00</b>	<b>413,00</b>	<b>469,00</b>

**FAMILY CAMPING PLUS - TARIFFE FORFETTARIE SETTIMANALI (solo su prenotazione)**
**€**

Applicabile a minimo 2 settimane di soggiorno e prevede un'ulteriore riduzione che si tramuta in un **BUONO SPESA** da spendere al bar/ristorante/minimarket del campeggio.

EQUIPAGGIO	BASSA STAGIONE		MEDIA STAGIONE		ALTA STAGIONE	
	01/01 - 01/06 15/09 - 31/12	02/06 - 29/06 08/09 - 14/09	30/06 - 13/07 01/09 - 07/09	14/07 - 03/08 25/08 - 31/08	04/08 - 10/08	11/08 - 24/08
FAMILY CAMPING 2+1 <b>+ BUONO SPESA</b>	<b>112,00</b> <b>21,00</b>	<b>154,00</b> <b>28,00</b>	<b>182,00</b> <b>35,00</b>	<b>224,00</b> <b>49,00</b>	<b>252,00</b> <b>56,00</b>	<b>287,00</b> <b>56,00</b>
<b>TOTALE SOGGIORNO</b>	<b>133,00</b>	<b>182,00</b>	<b>217,00</b>	<b>273,00</b>	<b>308,00</b>	<b>343,00</b>
FAMILY CAMPING 2+2 <b>+ BUONO SPESA</b>	<b>112,00</b> <b>21,00</b>	<b>168,00</b> <b>28,00</b>	<b>203,00</b> <b>35,00</b>	<b>252,00</b> <b>49,00</b>	<b>287,00</b> <b>56,00</b>	<b>322,00</b> <b>63,00</b>
<b>TOTALE SOGGIORNO</b>	<b>133,00</b>	<b>196,00</b>	<b>238,00</b>	<b>301,00</b>	<b>343,00</b>	<b>385,00</b>
FAMILY CAMPING 2+3 <b>+ BUONO SPESA</b>	<b>112,00</b> <b>21,00</b>	<b>182,00</b> <b>35,00</b>	<b>217,00</b> <b>49,00</b>	<b>273,00</b> <b>56,00</b>	<b>315,00</b> <b>63,00</b>	<b>357,00</b> <b>70,00</b>
<b>TOTALE SOGGIORNO</b>	<b>133,00</b>	<b>217,00</b>	<b>266,00</b>	<b>329,00</b>	<b>378,00</b>	<b>427,00</b>
FAMILY CAMPING 2+4 <b>+ BUONO SPESA</b>	<b>112,00</b> <b>21,00</b>	<b>196,00</b> <b>35,00</b>	<b>238,00</b> <b>49,00</b>	<b>301,00</b> <b>56,00</b>	<b>343,00</b> <b>70,00</b>	<b>392,00</b> <b>77,00</b>
<b>TOTALE SOGGIORNO</b>	<b>133,00</b>	<b>231,00</b>	<b>287,00</b>	<b>357,00</b>	<b>413,00</b>	<b>469,00</b>

**PER ALTRE OFFERTE SPECIALI E PROMOZIONI VISITATE IL NOSTRO SITO.**

**VILLAGGIO - TARIFFE GIORNALIERE**

€

	BASSA STAGIONE		MEDIA STAGIONE		ALTA STAGIONE	
	01/01 - 01/06 15/09 - 31/12	02/06 - 29/06 08/09 - 14/09	30/06 - 13/07 01/09 - 07/09	14/07 - 03/08 25/08 - 31/08	04/08 - 10/08	11/08 - 24/08
casa mobile - 2 posti	55,00	75,00	85,00	100,00	120,00	140,00
casa mobile - 2 posti <b>uso singola</b>	30,00	50,00	60,00	ND	ND	ND
casa mobile - 3 posti	60,00	80,00	95,00	115,00	135,00	160,00
casa mobile - 4 posti	65,00	85,00	105,00	125,00	150,00	170,00
casa mobile - 5 posti	70,00	90,00	110,00	135,00	160,00	180,00
miniappartamento - 2 posti	60,00	80,00	90,00	100,00	120,00	140,00
miniappartamento - 3 posti	65,00	85,00	95,00	115,00	135,00	160,00
miniappartamento - 4 posti	70,00	90,00	110,00	130,00	155,00	180,00
miniappartamento - 5 posti	80,00	100,00	115,00	140,00	165,00	190,00
miniappartamento - 5+1 posti	85,00	105,00	120,00	145,00	175,00	200,00
cani o altri animali domestici	1,00	1,00	2,00	2,00	3,00	3,00
letto aggiunto ove disponibile	6,00	8,00	9,00	11,00	13,00	14,00
culla ove disponibile	-	-	5,00	5,00	5,00	5,00
<b>COSTI OBBLIGATORI</b>						
pulizia finale per soggiorni inferiori a 3 pernottamenti	15,00	15,00	15,00	15,00	15,00	15,00
pulizia finale	30,00	30,00	30,00	30,00	30,00	30,00
pulizia finale per soggiorni con animali domestici	50,00	50,00	50,00	50,00	50,00	50,00
<b>COSTI PER SERVIZI AGGIUNTIVI</b>						
nolo biancheria da letto (a persona/cambio su richiesta)	6,00	6,00	6,00	6,00	6,00	6,00
nolo biancheria da bagno (a persona/cambio su richiesta)	4,00	4,00	4,00	4,00	4,00	4,00
nolo TV	3,00	3,00	3,00	3,00	3,00	3,00

• Le tariffe delle unità abitative sono comprensive di frigo, stoviglie e un posto auto e dei consumi di acqua, luce, gas e aria condizionata.

**FORMULA HOTEL - SUPPLEMENTO GIORNALIERO A PERSONA**

€

da aggiungersi all'affitto della casa mobile o del miniappartamento oppure alle quote del campeggio / incluso bevande (1/2 acqua e 1/4 vino)

	PENSIONE COMPLETA	MEZZA PENSIONE
adulti	30,00	20,00
bambini 3/15 anni compiuti (-20%)	24,00	16,00

### CASE MOBILI da 2 posti

### CASE MOBILI "CIPRO" da 4/5 posti

### CASE MOBILI "AMETISTA" da 4/5 posti

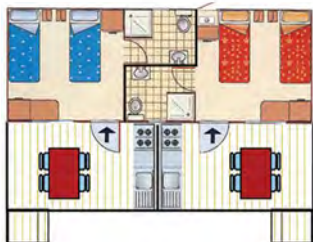

#### TESSERA CLUB GRATUITA

##### Per l'ingresso a:

piscine, tennis, calcetto, pallavolo, parco giochi, cinema e discoteca.

##### Per i servizi:

pulmino per il mare, transfer in arrivo e partenza dalla stazione di Gagliano del Capo, animazione, risveglio muscolare, balli di gruppo, gymwater, cabaret.

##### SERVIZI ESCLUSI:

scuola nuoto, scuola sub, scuola tennis, escursioni in barca con visita alle Grotte, escursioni nell'entroterra e lungo la costa del Salento, serate gastronomiche, trekking, massaggi fisioterapici e shiatsu, servizio spiaggia.



Il villaggio di Babbo Natale più a sud d'Italia.

#### SERVIZIO SPIAGGIA

spiaggia libera

Santa Maria di Leuca a 3 chilometri.

spiaggia attrezzata convenzionata

facilmente raggiungibile, a soli 10 chilometri di superstrada, la più bella spiaggia del versante jonico, il noto stabilimento balneare "Le Maldive" di Pescoluse.

- 1 ombrellone e 2 lettini

- € 10,00 al giorno:  
fino al 30/06 e dal 01/09
- € 20,00 al giorno:  
dal 01/07 al 31/08

INDICAZIONI E TARIFFE DETTAGLIATE SUI  
SERVIZI "BENESSERE" POTRANNO  
ESSERE RICHIESTE DAGLI INTERESSATI.



### PRENOTAZIONI: CONDIZIONI GENERALI

1. Nel periodo di altissima stagione le prenotazioni si accettano per un minimo di 10 giorni. Le date di soggiorno, indicate nella prenotazione, si intendono di regola la prima il giorno di arrivo, la seconda quello di partenza.
2. Le prenotazioni, dopo la conferma effettuata dal Camping, per la loro validità dovranno essere accompagnate da una caparra confirmatoria pari al 30% della quota complessiva del soggiorno, mentre il saldo dovrà essere regolato al momento dell'arrivo.
3. Il periodo prenotato va saldato per intero anche in caso di ritardato arrivo e/o di anticipata partenza.
4. Qualora l'arrivo della clientela dovesse avvenire oltre il secondo giorno risultante dalla prenotazione,

la stessa non sarà più valida con conseguente perdita della caparra corrisposta. In conseguenza il Camping potrà disporre di quanto prenotato.

5. Le unità abitative prenotate saranno disponibili dopo le ore 15,00 del giorno d'arrivo e dovranno essere lasciate libere entro le ore 9,00 del giorno di partenza. Le piazzole prenotate potranno essere occupate dalle ore 10,00 alle ore 13,00 e dalle 16,00 alle 20,00 del giorno di arrivo, rispettando l'ordine di arrivo degli equipaggi, e dovranno essere lasciate libere entro le ore 10,00 del giorno di partenza.

6. La prenotazione comporta l'accettazione piena ed incondizionata delle clausole stabilite dal REGOLAMENTO così come enunciate negli articoli da 1 a 17, clausole che si

intendono esaminate ed approvate con la conferma stessa di prenotazione e conseguente invio di caparra.

7. Nel caso di "contratti stipulati fuori dei locali del Camping" ai sensi del D.Lgs. 15/1/1992 n. 50 al campeggiatore è riconosciuto il diritto di recedere dal contratto entro 10 giorni lavorativi dalla sottoscrizione dello stesso. Il diritto di recesso dovrà essere esercitato dal campeggiatore mediante invio alla sede del Camping di lettera raccomandata con ricevuta di ritorno. In caso di recesso effettuato successivamente, il Camping si riserva di valutare insidaciabilmente caso per caso una restituzione parziale della caparra.

8. Per qualsiasi controversia è competente il foro di Lecce - Sezione distaccata di Tricase.

## REGOLAMENTO

**1.** I campeggiatori all'arrivo sono tenuti a consegnare il loro documento di identità per la registrazione. I documenti saranno restituiti dopo il tempo necessario per la registrazione medesima. All'arrivo ogni ospite riceverà il regolamento (che dovrà essere sottoscritto), l'informativa sulla privacy ed un braccialetto di riconoscimento che sarà tenuto a portare sempre, ben visibile, per motivi di controllo e di sicurezza, i Clienti provvisti non potranno usufruire dei servizi offerti dal Camping.

**2.** L'adesivo che viene consegnato all'arrivo deve essere esposto sul parabrezza dell'auto per facilitare il controllo all'entrata del Camping. Il Camping, come anche il parcheggio interno, è chiuso dalle ore 24:00 alle ore 7:00 pertanto è impossibile entrare o uscire in tale lasso di tempo con l'auto. Nessuna responsabilità potrà essere attribuita al Camping per eventuali danni arrecati da terzi ai veicoli e/o motoveicoli dei campeggiatori trattandosi di parcheggio incustodito.

**3.** Non sono ammessi visitatori se non con l'autorizzazione della Direzione; quelli ammessi devono consegnare i loro documenti di identità e pagare la tariffa esposta. Il campeggiatore che riceve visite è responsabile del comportamento dei propri ospiti.

**4.** Il posto nel Camping verrà assegnato dalla Direzione, alle cui disposizioni dovranno attenersi i campeggiatori; pertanto è vietato occupare o recintare altri spazi.

**5.** Schiamazzi e rumori molesti dovranno essere sempre evitati. Dalle ore 13:30 alle ore 15:30 e dalle 24:00 alle 8:00 dovrà essere effettuato il silenzio; durante le altre ore si deve rispettare il riposo e la tranquillità di ognuno. Gli apparecchi audiovisivi devono essere sempre tenuti a basso volume; nelle ore di silenzio spenti. La velocità dei

veicoli all'interno del Camping deve essere inferiore a 5 Km/h; nelle ore di silenzio è vietato circolare con veicoli a motore.

**6.** I minorenni sono ammessi se accompagnati da genitori o parenti maggiorenni che provvederanno a sorvegliarli e ne saranno in ogni caso responsabili. I bambini devono essere accompagnati nell'uso delle varie attrezzature e nelle toilettes.

**7.** Ciascun ospite è tenuto a custodire gli oggetti di sua proprietà. La Direzione declina ogni responsabilità per eventuali smarrimenti e/o asportazioni. Chiunque ritrovi degli oggetti all'interno del Camping è tenuto a consegnarli alla Direzione che provvederà a restituirli al legittimo proprietario.

**8.** Ciascun campeggiatore è tenuto a rispettare il terreno, le piante e le attrezzature del Camping. E' fatto divieto di:

- piantare chiodi nelle piante e legare corde;
- scavare fosse e/o buchi di qualsiasi dimensione;
- accendere fuochi;
- giocare a calcio, a bocce, a pallavolo e simili fuori dagli appositi spazi.

E' ammesso l'uso delle griglie da campo a carbone sopraelevate di almeno 50 cm. dal suolo e comunque con tutte le cautele atte ad evitare il pericolo di incendi e/o d'infortuni.

**9.** L'ordine, la pulizia ed il buon funzionamento dei servizi comuni sono affidati anche al civile e responsabile comportamento dei signori campeggiatori. E' vietato:

- lavare la biancheria se non negli appositi lavelli;
- gettare carte e/o rifiuti fuori degli appositi recipienti.

**10.** Gli animali devono essere tenuti al guinzaglio dai proprietari che ne saranno responsabili.

**11.** Qualsiasi fatto inconsueto o che disturbi comunque il buon funziona-

mento del Camping va immediatamente segnalato alla Direzione. Presso la stessa è collocata una cassetta "I VOSTRI SUGGERIMENTI" atta a ricevere reclami e suggerimenti o semplicemente il questionario di valutazione che non verrà preso in considerazione se anonimo.

**12.** Si effettua il servizio di chiamate telefoniche dirette ai campeggiatori dalle 9:00 alle 12:00 e dalle 18:00 alle 20:00. Le chiamate ricevute fuori da tali orari verranno esposte in apposita bacheca.

**13.** Gli alloggi devono essere lasciati liberi entro le ore 9:00 del giorno di partenza. La giornata di soggiorno è compresa dall'arrivo fino alle 20:00 del giorno successivo.

**14.** Nel periodo di altissima stagione il periodo minimo di permanenza in Camping è di 10 gg. Il soggiorno minimo va saldato al momento dell'arrivo. Non sono ammessi rimborsi in caso di interruzione del soggiorno. Nella settimana di ferragosto, per chiunque decida di trascorrere una sola giornata il prezzo di ingresso è di € 15,00. Detto trattamento non è applicabile per il giorno seguente.

**15.** Per qualsiasi tipo di sistemazione invece è obbligatorio prendere visione e sottoscrivere il presente REGOLAMENTO.

**16.** L'ingresso al Camping è subordinato all'accettazione delle condizioni tutte riportate nei numeri da 1 a 15. L'inosservanza anche di una sola delle clausole anzidette comporterà l'allontanamento dal Camping.

**17.** Il soggiorno comporta la piena accettazione delle clausole di cui agli articoli da 1 a 16 così come delle tariffe, dei costi e di tutte le condizioni stabilite in questo opuscolo.



**40 YEARS**  
1978-2018



73040 Gagliano del Capo (Lecce) Italy

S.S. 275 - km 35,700 (Gagliano-Leuca)

tel. +39 0833 548157

fax +39 0833 548485

info@campingsmleuca.com

N 39° 49' 28"

E 18° 22' 07"



[www.campingsmleuca.com](http://www.campingsmleuca.com)



Camping Santa Maria di Leuca



campingleuca